

PROCESSO DI V.A.S.

PIANO NITRATI DELLA REGIONE MOLISE

(art. 92 del D.Lgs 152/2006)



PIANO
NITRATI

PRIMA CONFERENZA DI VALUTAZIONE

(D.Lgs 152/2006)

mercoledì 15 aprile 2015

SALA CONFERENZE ARPA MOLISE
C.DA SELVAPIANA
CAMPOBASSO

CARTE DELLA VULNERABILITA'

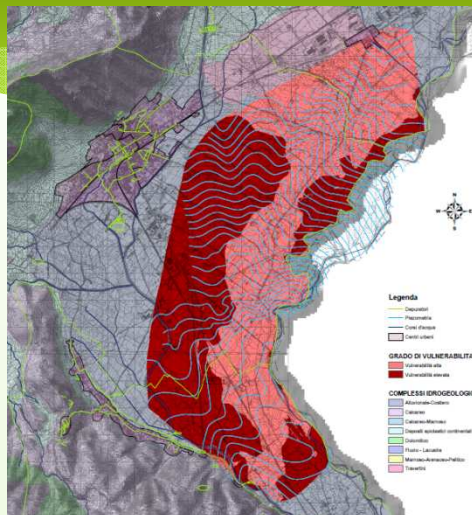

CARTA DEL CARICO ZOOTECNICO

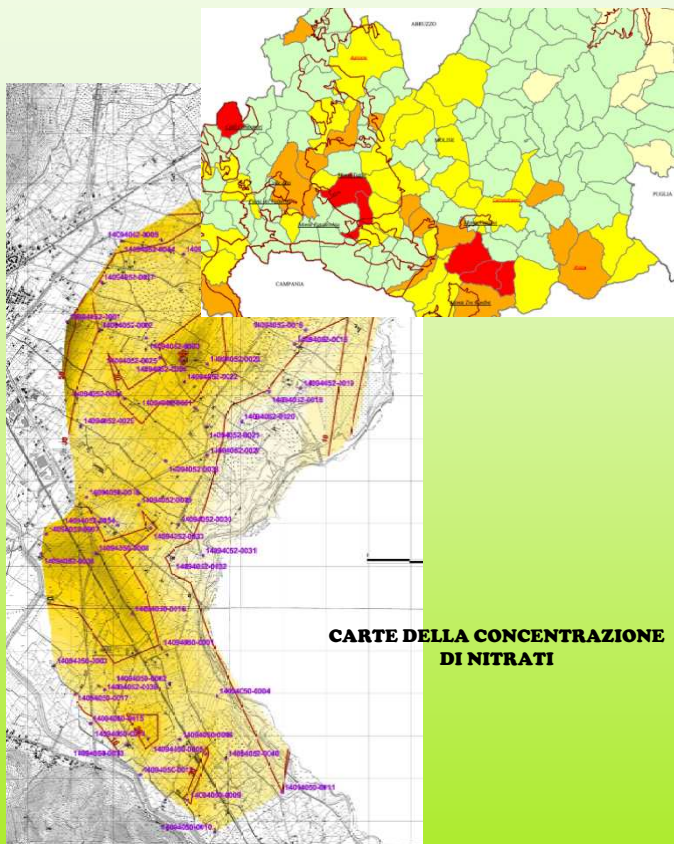

CARTE DELLA CONCENTRAZIONE DI NITRATI

PROGRAMMA DEI LAVORI

Ore 9:00 – Registrazione partecipanti

Ore 9:30 – **Saluti e Interventi Istituzionali**
Paolo di Laura Frattura – *Presidente Regione Molise*
Vittorino Facciola – *Assessore Regionale all'Ambiente*

Ore 9:45 – **Apertura lavori**
Quintino Pallante - *Direttore Generale ARPA*
Massimo Pillarella - *Direttore Area II - Regione Molise*

Ore 10:15 – **Nuove strategie di pianificazione per la salvaguardia delle Risorse Idriche**
Vera Corbelli – *Segretario Generale Autorità di Bacino dei Fiumi Liri-Garigliano e Volturno*

Ore 10:45 – **Ruolo di ARPA nelle Valutazioni Ambientali; attività di monitoraggio**
Remo Manoni – *Direttore Tecnico-Scientifico ARPA Molise*

Ore 11:00 – **Percorso Amministrativo e Tecnico per il Piano Nitrati**
Luigi Vecere – *Dirigente Servizio Regionale Tutela Ambientale*

Ore 11:15 – **Vulnerabilità degli acquiferi della Regione Molise**
Alberto Di Ludovico – *Collaboratore Tecnico Geologo ARPA Molise*

Ore 11:30 – **Coffee break**

Ore 11:45 – **Analisi del carico agricolo e zootecnic**
Alessandro Galuppo – *Collaboratore Tecnico Agronomo ARPA Molise*

Ore 12:00 – **Valutazione di Incidenza Piano Nitrati**
Michela Giancola – *Collaboratore Tecnico Sc. Ambientali ARPA Molise*

Ore 12:15 – **Cronoprogramma delle attività, Rapporto Ambientale e schema di Piano**
Maria Grazia Cerroni – *Dirigente ARPA Molise*

Ore 12:30 – **Distribuzione Questionario**

Ore 13:00 – **Dibattito**

Ore 13:30 – **Chiusura dei Lavori**

PRIMA CONFERENZA DI VALUTAZIONE PIANO NITRATI DELLA REGIONE MOLISE

Mercoledì 15 Aprile 2015



Foto Galuppo - C.da Pescorlando, Fossalto

ARPA MOLISE - C.DA SELVAPIANA
86100 - CAMPOBASSO

Tel.: 0874 492600
WEB: www.arpamolise.it
email: dirgen@arpamolise.it
PEC: arpamolise@legalmail.it

«Con Deliberazione della Giunta Regionale n° 67/2015 è stato affidato, ai sensi e per gli effetti della Direttiva Comunitaria 91/676/CEE, e del Decreto Legislativo 152/2006 e ss.mm.ii., al fine di assicurare il conseguimento degli obiettivi fissati dalle normative di settore ed in coerenza con quanto da esse previsto, ad ARPA Molise il compito di effettuare tutti gli adempimenti tecnici per la l'aggiornamento del Piano Nitrati. Il Piano Nitrati rappresenta il più efficace strumento tecnico-normativo con il quale si intende tutelare le acque dall'inquinamento da nitrati di origine agricola ottimizzandone l'uso nell'ottica di una efficace valorizzazione delle produzioni.

Tale attività trova riscontro anche in relazione ai compiti istituzionali dell'agenzia che, ai sensi delle disposizioni di cui alla Legge Regionale n° 38/1999 e ss.mm.ii., comprendono le attività di monitoraggio e studio delle acque superficiali interne, sotterranee, lacustri e marino-costiere.

L'ARPA Molise, tra l'altro, a partire dall'anno 2004, provvede a fornire agli Enti competenti (Assessorati Regionali e Provinciali, ASREM, Protezione Civile, Ministeri, ISPRA, Autorità di Bacino competenti, ecc...) specifici report annuali circa lo stato quali/quantitativo dei corpi idrici della Regione Molise, nonché informazioni inerenti le pressioni antropiche derivanti da fonti puntuali e da fonti diffuse. Inoltre l'Agenzia, nell'ultimo decennio di attività, ha maturato una importante esperienza nell'ambito di tutte le attività tecniche e scientifiche finalizzate al monitoraggio ambientale delle acque avendo portato a termine positivamente, oltre alle routinarie attività istituzionali, numerose attività progettuali inerenti le risorse idriche.

La pianificazione dell'utilizzo delle sostanze azotate in agricoltura, anche in ragione dell'elevato pregio e della valenza strategica delle risorse idriche della Regione Molise, si inserisce nel più ampio contesto di gestione del territorio avente come scopo non una mera politica vincolistica ma obiettivi di salvaguardia di un vero e proprio patrimonio ambientale che connota profondamente la Regione Molise»

Direttore Generale ARPA Molise
Dr. Quintino Pallante

COME RAGGIUNGERCI

La sala conferenze dell'ARPA Molise è situata presso il Dipartimento Provinciale di Campobasso, in località Selvapiana, nei pressi della Motorizzazione Civile e adiacente il Nuovo Stadio Comunale, in Via Fontana Vecchia. Dalla stazione ferroviaria e dal terminal degli autobus è attivo il servizio di trasporto urbano.

Per maggiori informazioni è possibile contattare l'ufficio URP dell'ARPA Molise al seguente numero: 0874492600.

